

LEGENDE

- FD FUSSBODENDURCHBRUCH
- DD DECKENDURCHBRUCH
- WD WANDURCHBRUCH
- WS WANDSCHLITZ
- OKRF OK ROHFUSSBODEN
- OKFF OK FERTIGFUSSBODEN
- UKD UNTERKANTE DECKE
- OKD OBERKANTE DECKE
- BR BRUESTUNGSHOEHE
- HK HEIZKOEPPER
- KPT KAMINPUTZTUER
- PE POTENTIALERDER
- EUED ENTLUEFTUNG UEBER DACH
- ROE REINIGUNGSOFFNUNG
- RS REVISIONSSCHACHT
- FH FEUERHEMMENDE TUER
- ZK ZINKALE TUER
- MZ MEHRZWECK-TUER
- DF DACHFLAECHEFENSTER
- HSE HEBE-SCHIEBE-ELEMENT
- D DREH
- K KIPP
- DK DREH-KIPP
- F FESTSTEHEND
- G GURTROLLER
- BETON
- PORENBEONMAUERWERK
- KSL-Mauerwerk 11,5cm
- Trockenbauwand
- Kalksand-Vollsteine
- ALLE TRAGENDEN BAUTEILE
- SIEHE STATIK

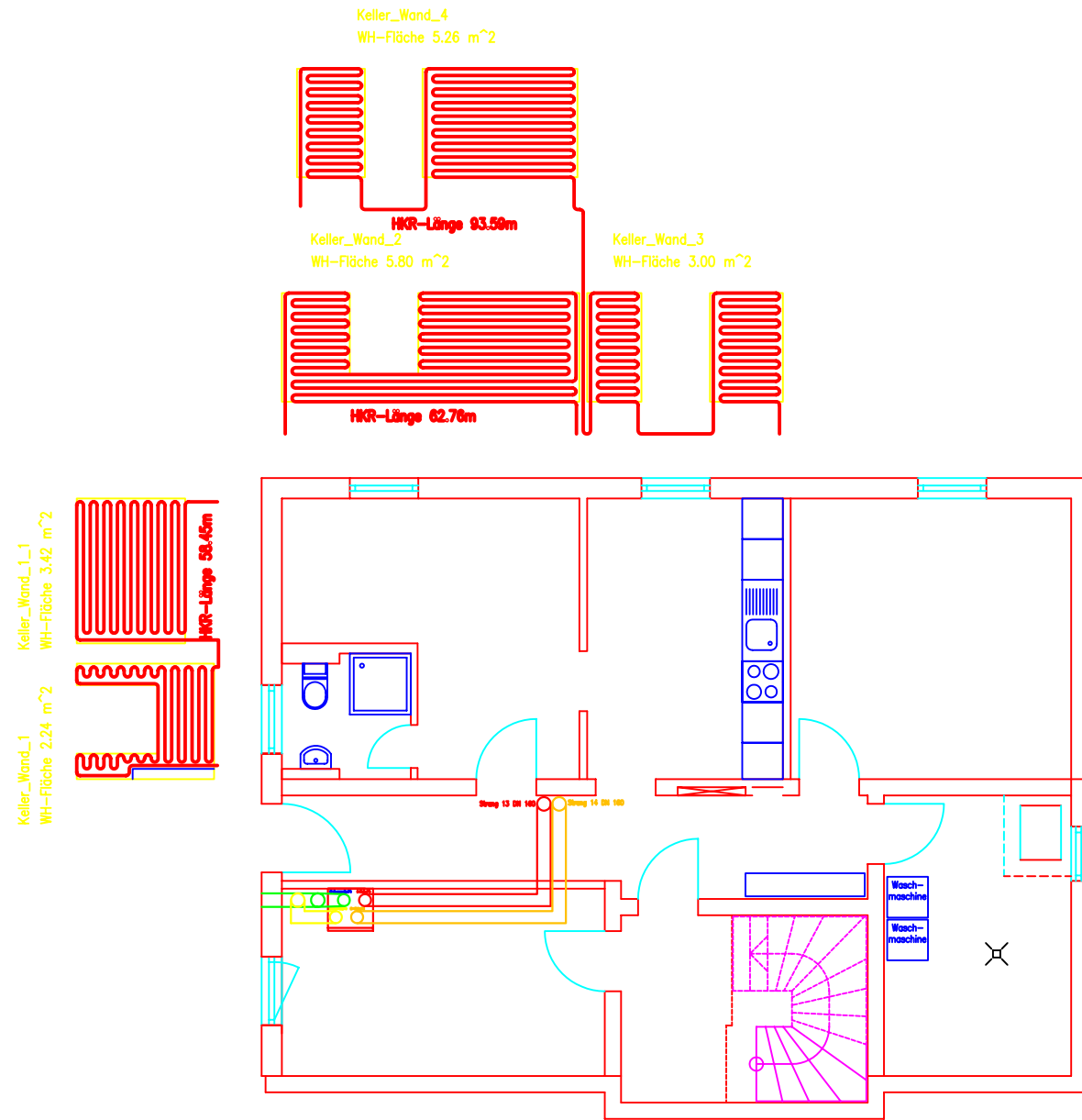

ALLE MASSE SIND AM BAU ZU PRUEFEN !!



ALLE ANGEgebenEN MAßE SIND ROHBAUMAßE
HÖHENANGABEN UND MAßE GELTEN AB OK ROHDECKE
ODER OBERKANTE BODENPLATTE

| | |
|-----------------------------------------------------------|--------------------------------------------------------------------------------------------------------------------------|
| BG Arnold / Eling Münchnerstr. 60, 01187 Dresden | REINHARD MASSIV HAUS BAU REINHARD GMBH 64287 DARMSTADT WIENERSTR. 78 TEL. 06151-48094-8 FAX 06151-424655 |
| NEUBAU EINES ZWEIFAMILIENHAUSES Dresden, Uthmannstraße | 84,0 x 59,4 1 : 50 Arnold-W1 |
| GRUNDRISS KELLERGESCHOSS | W1 |